

Advancing the
wireless revolution™

www.awrcorp.com

试用AWR的软件



尊敬的用户：

您好！感谢您试用AWR的产品。您可以根据应用的需求，选择以下一个或多个AWR的产品进行试用：

- **Microwave Office:** 射频/微波模块及MMIC/PCB设计工具
- **Visual System Simulator:** 通信系统设计工具
- **Analog Office:** Analog/RFIC 设计工具
- **AXIEM:** 三维平面电磁分析工具

第一步-1: 注册

- (1) 在本网站的下载中心(<https://awrcorp.com/download/login.aspx>) 注册一个新用户。

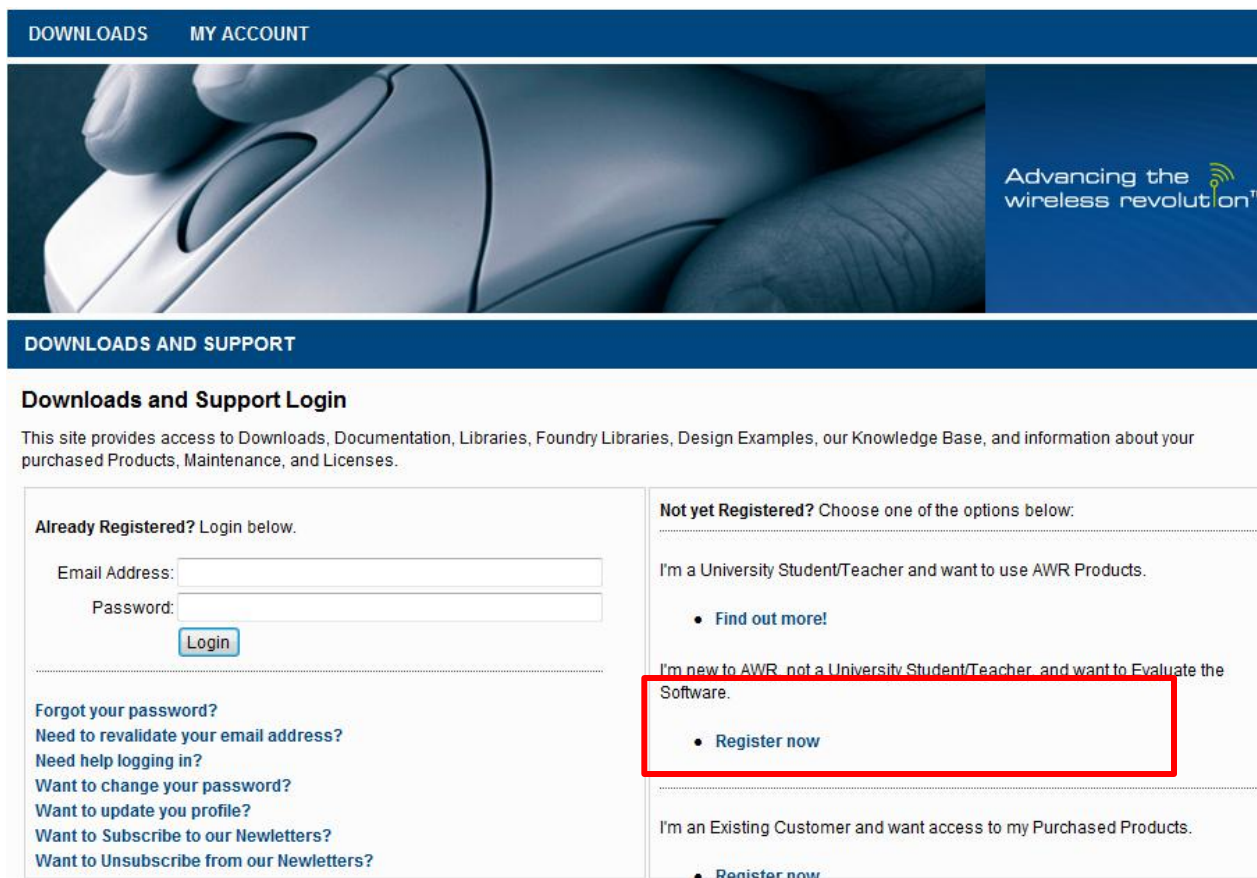

DOWNLOADS MY ACCOUNT

Advancing the
wireless revolution™

DOWNLOADS AND SUPPORT

Downloads and Support Login

This site provides access to Downloads, Documentation, Libraries, Foundry Libraries, Design Examples, our Knowledge Base, and information about your purchased Products, Maintenance, and Licenses.

Already Registered? Login below.

Email Address:

Password:

[Forgot your password?](#)
[Need to revalidate your email address?](#)
[Need help logging in?](#)
[Want to change your password?](#)
[Want to update you profile?](#)
[Want to Subscribe to our Newsletters?](#)
[Want to Unsubscribe from our Newsletters?](#)

Not yet Registered? Choose one of the options below:

I'm a University Student/Teacher and want to use AWR Products.

- [Find out more!](#)

I'm new to AWR, not a University Student/Teacher, and want to Evaluate the Software.

- [Register now](#)

I'm an Existing Customer and want access to my Purchased Products.

- [Register now](#)

第一步-2:填写详细信息

DOWNLOADS AND SUPPORT

Evaluator Registration

English

Complete contact information is required to receive an evaluation license and/or download our software. Please enter your complete contact information using English characters.

Email Address: 邮箱

First Name: 名字

Last Name: 姓氏

Job Title: 职称

Company Name: **务必按此填写COMPANY Name栏: 姓名-AWR-DC**

Street Address 1:

Street Address 2:

City: ****街道**城市**省****

Province:

Postal Code:

Country: CHINA

Phone (with country code):

Where did you hear about us? Choose One...

Please send me information about product updates

Please also send me: Modelithics high-precision models trial license

Evaluation HostID: [help](#)

HostID Type: MAC Address Disk Serial Number

Register

务必填写MAC地址

第二步：获取MAC Address

在弹出的命令行窗口中，输入ipconfig /all并回车。要利用以太网网卡的物理地址，不能利用无线网卡的物理地址

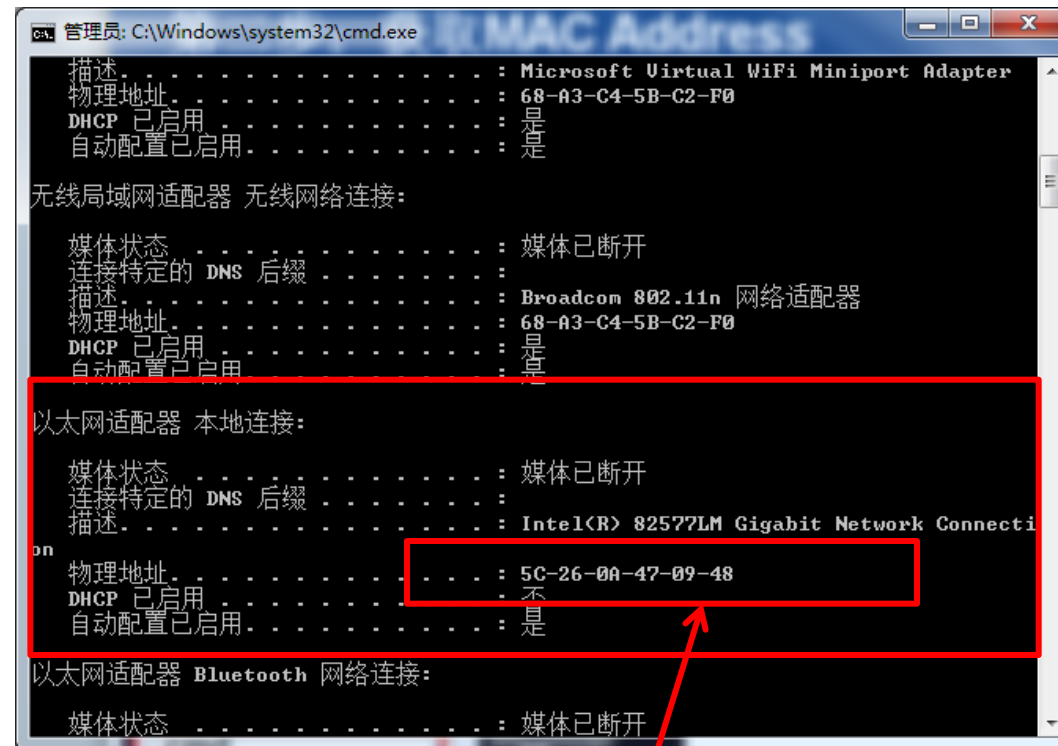

The image shows two screenshots. The left one shows the Windows 7 Start menu search bar with 'cmd' entered. The right one shows a command prompt window titled '管理员: C:\Windows\system32\cmd.exe' with the output of the 'ipconfig /all' command. A red box highlights the physical address of the Ethernet adapter: '5C-26-0A-47-09-48'. A red arrow points from this box to the text '此即为MAC Address' below.

```
管理员: C:\Windows\system32\cmd.exe
ipconfig /all

描述. . . . . : Microsoft Virtual WiFi Miniport Adapter
物理地址. . . . : 68-A3-C4-5B-C2-F0
DHCP 已启用. . . . . : 是
自动配置已启用. . . . . : 是

无线局域网适配器 无线网络连接:

媒体状态. . . . . : 媒体已断开
连接特定的 DNS 后缀. . . . . :
描述. . . . . : Broadcom 802.11n 网络适配器
物理地址. . . . . : 68-A3-C4-5B-C2-F0
DHCP 已启用. . . . . : 是
自动配置已启用. . . . . : 是

以太网适配器 本地连接:

媒体状态. . . . . : 媒体已断开
连接特定的 DNS 后缀. . . . . :
描述. . . . . : Intel(R) 82577LM Gigabit Network Connecti
on
物理地址. . . . . : 5C-26-0A-47-09-48
DHCP 已启用. . . . . : 不
自动配置已启用. . . . . : 是

以太网适配器 Bluetooth 网络连接:

媒体状态. . . . . : 媒体已断开
```

此即为MAC Address

输入CMD并回车

第三步-1: 安装配置AWR软件

- 资料填写完成并提交后，您注册的邮箱会收到一封确认信。当您在收到AWR 的确认信并点击其中的确认链接后，AWR 就会开始处理您的license 申请。
- 申请成功之后，您得到的评估 license 将是一个.lic 文件，如awrd.lic，将这个 license 文件放到您电脑上一个比较安全的地方，安装下载的AWR 软件并运行，会弹出如下窗口，提示 license 需要配置。

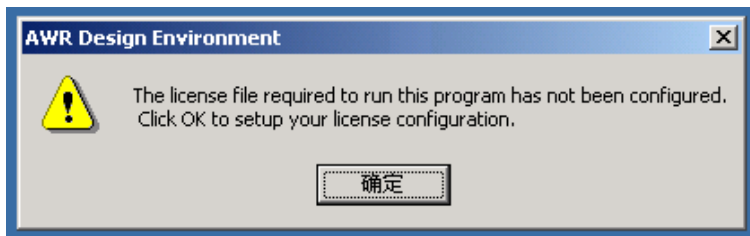

点击确定，弹出如右图所示窗口
点击Set Location寻找你所放置的
License 位置，重启软件。

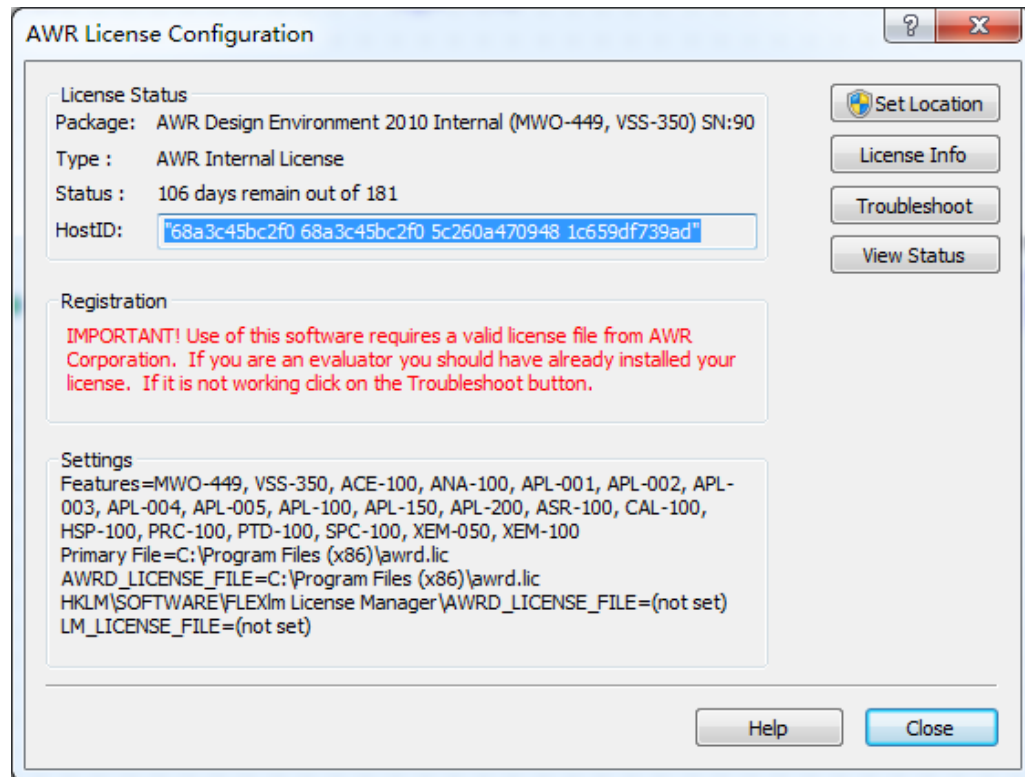

第三步-2: 安装配置AWR软件

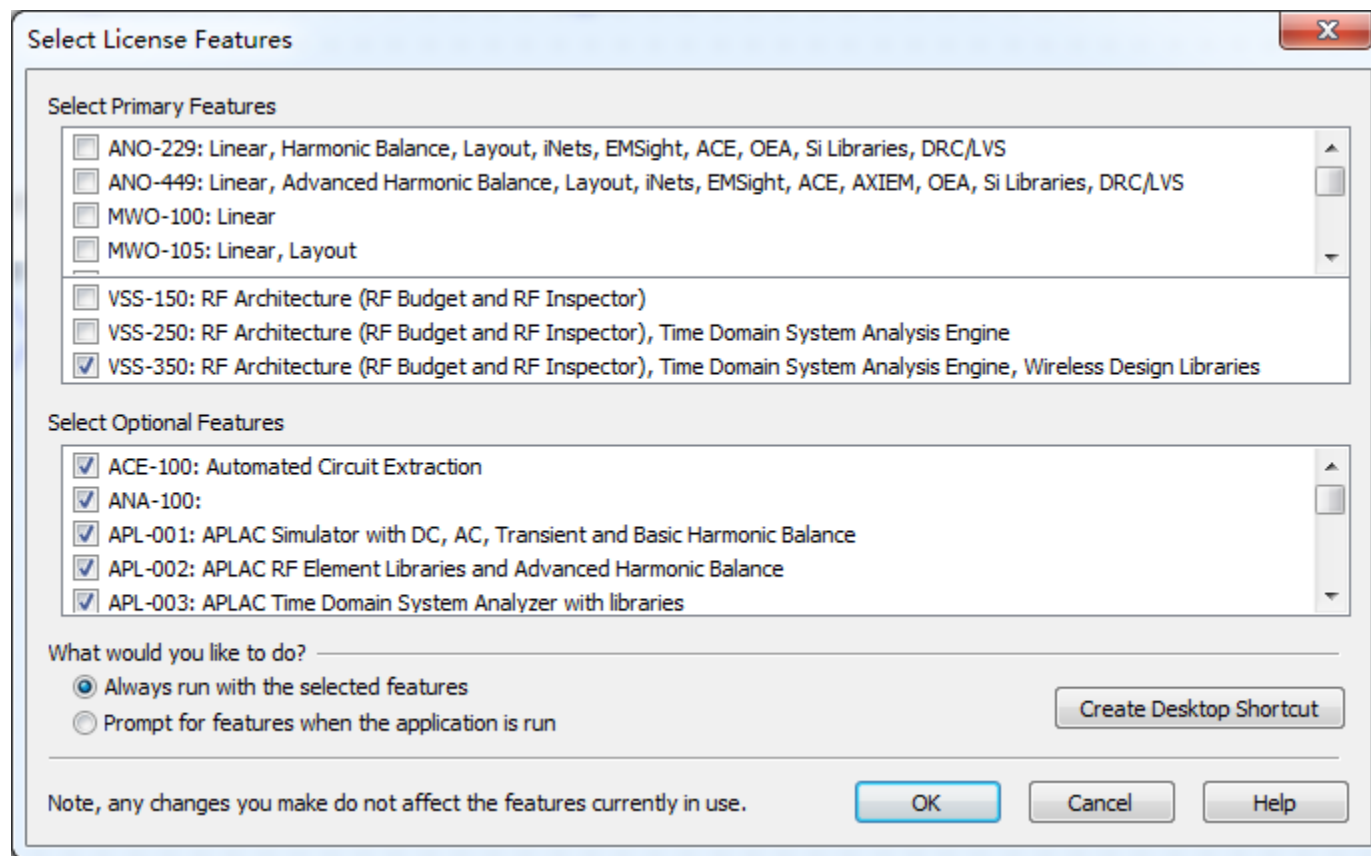

选择所需的功能， 点击OK即可进入AWR设计环境

- 电话: **13675174434**
- 网址: **www.awrcorp.com/chinese**
- 邮箱: **info.cn@awrcorp.com**
- 地址: **上海浦东张东路1387号张江集
电港2期45幢**